



TRIBUNAL REGIONAL ELEITORAL  
CORREGEDORIA REGIONAL ELEITORAL

ANEXOS DO PROVIMENTO CRE-CE Nº 9/2016

**PODER DE PUNÇÃO**

## FLUXOGRAMA

(Procedimento previsto na Lei nº 9.504/97, art. 40-B)

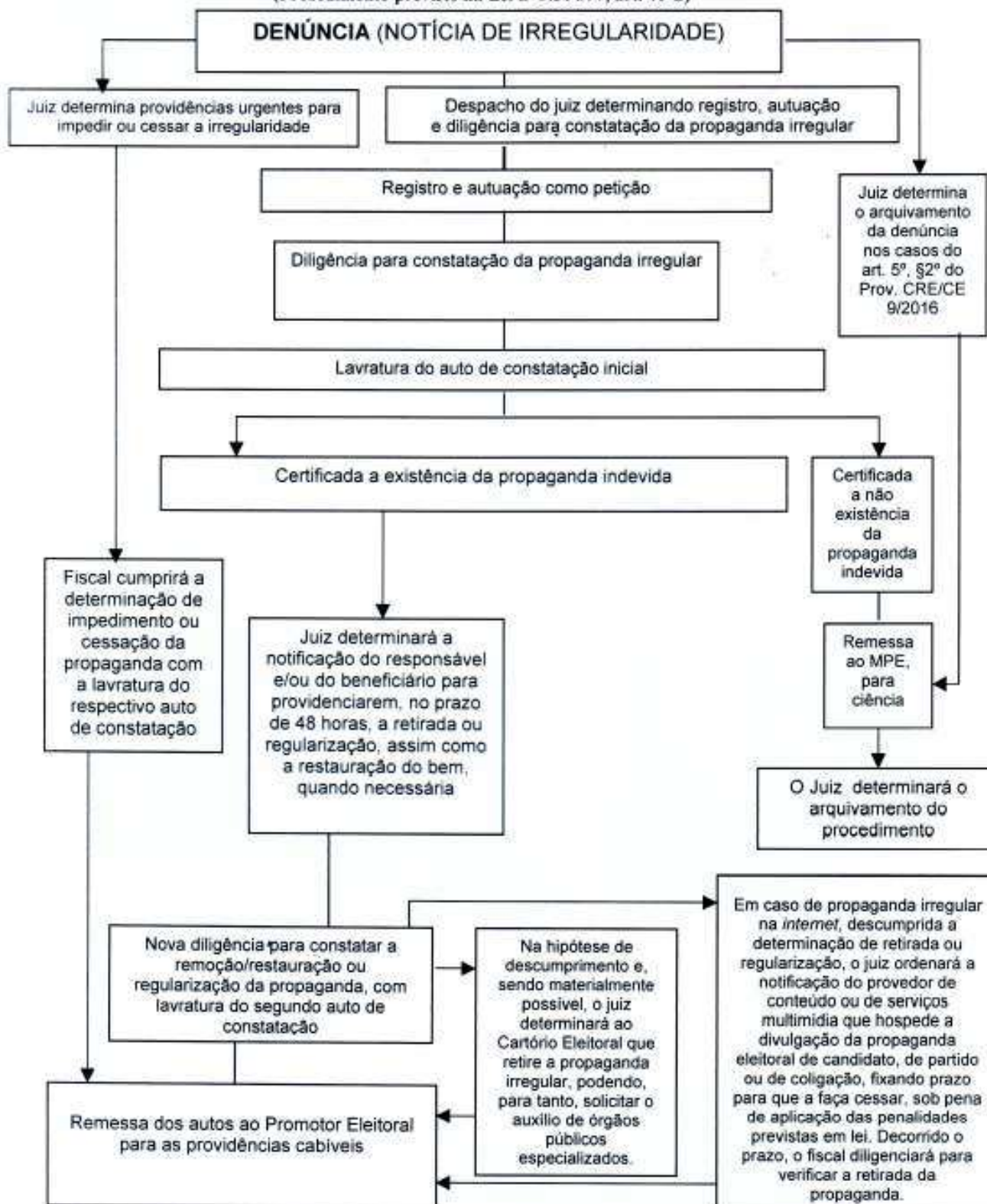

ANEXO I



PODER JUDICIÁRIO  
TRIBUNAL REGIONAL ELEITORAL DO CEARÁ  
JUÍZO DA \_\_\_\_\_ª ZONA ELEITORAL

Endereço:

Fone:

Fax:

**DENÚNCIA (NOTÍCIA DE IRREGULARIDADE)**

Aos \_\_\_\_ dias do mês de \_\_\_\_\_ do ano de dois mil e dezesseis, às \_\_\_\_h\_\_min, recebi denúncia de propaganda irregular com as seguintes características:

**DETALHAMENTO DA PROPAGANDA**

☐ Cartaz ☐ Faixa ☐ Adesivo ☐ Pintura ☐ Placa

☐ Outro: \_\_\_\_\_

— Bem em que foi afixada \_\_\_\_\_

— Endereço e ponto de referência \_\_\_\_\_

— Outros detalhes e informações complementares \_\_\_\_\_

**NOTICIADOS (candidatos, partidos, coligações)**

Nome	Número	Partido/Coligação

**NOTICIANTE**

— Nome \_\_\_\_\_

— Endereço \_\_\_\_\_

— Telefone \_\_\_\_\_

Assinatura \_\_\_\_\_

De tudo, para constar, lavrei a presente denúncia, a qual, lida e achada conforme, segue, por mim, devidamente assinada.

— Nome do servidor responsável \_\_\_\_\_

Matrícula do servidor \_\_\_\_\_

— Local/data \_\_\_\_\_

Assinatura do servidor \_\_\_\_\_





ANEXO II

PODER JUDICIÁRIO  
TRIBUNAL REGIONAL ELEITORAL DO CEARÁ  
JUÍZO DA \_\_\_\_\_ª ZONA ELEITORAL

Endereço:

Fone:

Fax:

**DENÚNCIA (NOTÍCIA DE IRREGULARIDADE)  
PROPAGANDA NA INTERNET**

Aos \_\_\_\_ dias do mês de \_\_\_\_\_ do ano de dois mil e dezesseis, às \_\_\_\_h\_\_min,  
recebi denúncia de propaganda irregular com as seguintes características:

**DETALHAMENTO DA PROPAGANDA**

- ☐ Em sítio do ☐ Em sítio do partido ou da ☐ Por mensagem  
☐ Em blogs, redes sociais, sítios de mensagens instantâneas e  
☐ Em sítio de pessoa jurídica (exceto partido ou  
☐ Em sítio oficial ou hospedado por órgão ou entidade da Administração Pública direta ou  
☐ Outro:  Outro (descrição)

Endereço eletrônico Outros detalhes e informações complementares 

**NOTICIADOS (candidatos, partidos, coligações)**

Nome	Número	Partido/Coligação
<input type="text"/>	<input type="text"/>	<input type="text"/>
<input type="text"/>	<input type="text"/>	<input type="text"/>
<input type="text"/>	<input type="text"/>	<input type="text"/>

**NOTICIANTE**

Nome

Endereço

Telefone  Assinatura

De tudo, para constar, lavrei a presente denúncia, a qual, lida e achada conforme,  
segue, por mim, devidamente assinada.

Nome do servidor responsável  Matrícula do servidor

Local/data  Assinatura do servidor



ANEXO III

PODER JUDICIÁRIO  
TRIBUNAL REGIONAL ELEITORAL DO CEARÁ  
JUÍZO DA \_\_\_\_ª ZONA ELEITORAL

Endereço:

Fone:

Fax:

**NOTÍCIA DE IRREGULARIDADE DE  
INICIATIVA DA JUSTIÇA ELEITORAL**

Aos \_\_\_\_ dias do mês de \_\_\_\_\_ do ano de dois mil e dezesseis, às \_\_\_\_h\_\_min,  
tomei conhecimento de propaganda irregular com as seguintes características:

**DETALHAMENTO DA PROPAGANDA**

☐ Cartaz ☐ Faixa ☐ Pichação ☐ Pintura ☐ Placa

☐ Outro:  Outro (descrição) \_\_\_\_\_

Bem em que foi afixada \_\_\_\_\_

Endereço e ponto de referência \_\_\_\_\_

Outros detalhes e informações complementares \_\_\_\_\_

**NOTICIADOS (candidatos, partidos, coligações)**

Nome	Número	Partido/Coligação

**NOTICIANTE**

Nome	
Cargo	
Local/Data	Assinatura



PODER JUDICIÁRIO  
TRIBUNAL REGIONAL ELEITORAL DO CEARÁ  
JUIZO DA \_\_\_\_\_ª ZONA ELEITORAL

ANEXO IV

Endereço:

Fone:

Fax:

**NOTÍCIA DE IRREGULARIDADE DE INICIATIVA DA JUSTIÇA  
ELEITORAL  
PROPAGANDA NA INTERNET**

Aos \_\_\_\_ dias do mês de \_\_\_\_\_ do ano de dois mil e dezesseis, às \_\_\_\_h\_\_min,  
tomei conhecimento de propaganda irregular com as seguintes características:

**DETALHAMENTO DA PROPAGANDA**

- ☐ Em sítio do ☐ Em sítio do partido ou da ☐ Por mensagem  
☐ Em *blogs*, redes sociais, sítios de mensagens instantâneas e  
☐ Em sítio de pessoa jurídica (exceto partido ou  
☐ Em sítio oficial ou hospedado por órgão ou entidade da Administração Pública direta ou  
☐ Outro:  Outro (descrição)

Endereço eletrônico Outros detalhes e informações complementares 

**NOTICIADOS (candidatos, partidos, coligações)**

Nome	Número	Partido/Coligação
<input type="text"/>	<input type="text"/>	<input type="text"/>
<input type="text"/>	<input type="text"/>	<input type="text"/>

**NOTICIANTE**

Nome	<input type="text"/>
Cargo	<input type="text"/>
Local/Data	Assinatura <input type="text"/>



ANEXO V

PODER JUDICIÁRIO  
TRIBUNAL REGIONAL ELEITORAL DO CEARÁ  
JUÍZO DA \_\_\_\_\_ª ZONA ELEITORAL

Endereço:

Fone:

Fax:

**AUTO DE CONSTATAÇÃO INICIAL**  
**(Autuação nº \_\_\_\_\_/2016)**

Aos \_\_\_\_\_ dias do mês de \_\_\_\_\_ do ano de dois mil e dezesseis, às \_\_\_\_\_h \_\_\_\_\_min, em cumprimento ao despacho exarado na Notícia de Propaganda Eleitoral Irregular protocolizada sob o nº \_\_\_\_\_, dirigi-me ao endereço inframencionado e **CONSTATEI**:

☐ A **NÃO EXISTÊNCIA** de propaganda eleitoral☐ A **EXISTÊNCIA** de propaganda eleitoral

**DETALHAMENTO DA PROPAGANDA**

☐ Cartaz ☐ Faixa ☐ Pichação ☐ Pintura ☐ Placa☐ Outro:  Outro (descrição) \_\_\_\_\_ Bem em que foi afixada \_\_\_\_\_ Endereço e ponto de referência \_\_\_\_\_ Quantidade, dimensão, outros detalhes e/ou informações complementares \_\_\_\_\_

**SE O BEM FOR PARTICULAR**

Dimensão da propaganda superior a 0,5 m²? ☐ Sim ☐ NãoHouve autorização do proprietário do bem? ☐ Sim ☐ Não ☐ Não foi possível verificarHouve pagamento pela fixação da propaganda? ☐ Sim ☐ Não ☐ Não foi possível verificar Quantidade, dimensão, outros detalhes e/ou informações complementares \_\_\_\_\_

**BENEFICIÁRIO(S) (candidatos, partidos, coligações)**

Nome	Número	Partido/Coligação

**ELEMENTOS DE PROVA**

Foram anexadas fotografias? ☐ Sim Quantidade: (    ) ☐ Não Informações complementares \_\_\_\_\_

De tudo, para constar, lavrei o presente auto de constatação, o qual, lido e achado conforme, segue, por mim, devidamente assinado.

 Nome do servidor responsável  Matrícula do servidor Local/data  Assinatura do servidor





PODER JUDICIÁRIO  
TRIBUNAL REGIONAL ELEITORAL DO CEARÁ  
JUÍZO DA \_\_\_\_\_ª ZONA ELEITORAL

Endereço: \_\_\_\_\_

Fone: \_\_\_\_\_

Fax: \_\_\_\_\_

**AUTO DE CONSTATAÇÃO INICIAL  
PROPAGANDA NA INTERNET  
(Autuação nº \_\_\_\_\_/2016)**

Aos \_\_\_\_\_ dias do mês de \_\_\_\_\_ do ano de dois mil e dezesseis, às \_\_\_\_\_h\_\_\_\_\_min, em cumprimento ao despacho exarado na Notícia de Propaganda Eleitoral Irregular protocolizada sob o nº \_\_\_\_\_, ACESSEI o conteúdo disponível na *internet*, no endereço eletrônico \_\_\_\_\_ e

**CONSTATEI:**

☐ A NÃO EXISTÊNCIA de propaganda☐ A EXISTÊNCIA de propaganda

**DETALHAMENTO DA PROPAGANDA**

- ☐ Em sítio do ☐ Em sítio do partido ou da ☐ Por mensagem  
☐ Em *blogs*, redes sociais, sítios de mensagens instantâneas e  
☐ Em sítio de pessoa jurídica (exceto partido ou  
☐ Em sítio oficial ou hospedado por órgão ou entidade da Administração Pública direta ou  
☐ Outro:  Outro (descrição) \_\_\_\_\_

Outros detalhes e informações complementares \_\_\_\_\_

**BENEFICIÁRIO(S) (candidatos, partidos, coligações)**

Nome	Número	Partido/Coligação
_____	_____	_____
_____	_____	_____
_____	_____	_____

**ELEMENTOS DE PROVA**

Foi anexada cópia da propaganda? ☐ Sim ☐ Não

Informações complementares \_\_\_\_\_

De tudo, para constar, lavrei o presente auto de constatação, o qual, lido e achado conforme, segue, por mim, devidamente assinado.

Nome do servidor responsável \_\_\_\_\_

Matrícula do servidor \_\_\_\_\_

Local/data \_\_\_\_\_

Assinatura do servidor \_\_\_\_\_





ANEXO VII

PODER JUDICIÁRIO  
TRIBUNAL REGIONAL ELEITORAL DO CEARÁ  
JUÍZO DA \_\_\_\_ª ZONA ELEITORAL

Endereço:

Fone:

Fax:

**AUTO DE CONSTATAÇÃO DE RETIRADA OU REGULARIZAÇÃO**  
**(Autuação nº \_\_\_\_\_/2016)**

Aos \_\_\_\_ dias do mês de \_\_\_\_\_ do ano de dois mil e dezesseis, às \_\_\_\_h\_\_min, em cumprimento ao despacho exarado na Notícia de Propaganda Eleitoral Irregular protocolizada sob o nº \_\_\_\_\_, **RETORNEI** ao endereço mencionado no Auto de Constatação Inicial e, em relação à propaganda eleitoral irregular nele descrita, **CONSTATEI**:

**RETIRADA OU REGULARIZAÇÃO DA PROPAGANDA**

- ☐ Houve a retirada ou regularização **TOTAL** da  
☐ Houve a retirada ou regularização **PARCIAL** da propaganda  
☐ Houve a retirada ou regularização da propaganda pela Justiça Eleitoral  
☐ **NÃO HOUE** a retirada ou regularização da propaganda

Informações complementares \_\_\_\_\_

**ELEMENTOS DE PROVA**

Foram anexadas ☐ Sim Quantidade ( ) ☐ Não

Informações complementares \_\_\_\_\_

De tudo, para constar, lavrei o presente auto de constatação, o qual, lido e achado conforme, segue, por mim, devidamente assinado.

Nome do servidor responsável \_\_\_\_\_

Matrícula do servidor \_\_\_\_\_

Local/data \_\_\_\_\_

Assinatura do servidor \_\_\_\_\_



ANEXO VIII

PODER JUDICIÁRIO  
TRIBUNAL REGIONAL ELEITORAL DO CEARÁ  
JUÍZO DA \_\_\_\_ª ZONA ELEITORAL

Endereço:

Fone:

Fax:

**AUTO DE CONSTATAÇÃO DE RETIRADA OU REGULARIZAÇÃO  
PROPAGANDA NA INTERNET**  
(Autuação nº \_\_\_\_/2016)

Aos \_\_\_\_ dias do mês de \_\_\_\_\_ do ano de dois mil e dezesseis, às \_\_\_\_h\_\_min, em cumprimento ao despacho exarado na Notícia de Propaganda Eleitoral Irregular protocolizada sob o nº \_\_\_\_\_, ACESSEI novamente o conteúdo disponível na *internet*, no endereço \_\_\_\_\_ eletrônico e

CONSTATEI:

**RETIRADA OU REGULARIZAÇÃO DA PROPAGANDA**

- ☐ Houve a retirada ou regularização TOTAL da  
☐ Houve a retirada ou regularização PARCIAL da propaganda  
☐ NÃO HOUVE a retirada ou regularização da

Informações complementares \_\_\_\_\_

**ELEMENTOS DE PROVA**

Foi anexada cópia da página de *internet* ☐ Sim ☐ Não

Informações complementares \_\_\_\_\_

De tudo, para constar, lavrei o presente auto de constatação, o qual, lido e achado conforme, segue, por mim, devidamente assinado.

Nome do servidor responsável \_\_\_\_\_

Matrícula do servidor \_\_\_\_\_

Local/data \_\_\_\_\_

Assinatura do servidor \_\_\_\_\_



ANEXO IX

PODER JUDICIÁRIO  
TRIBUNAL REGIONAL ELEITORAL DO CEARÁ  
JUÍZO DA \_\_\_\_\_ª ZONA ELEITORAL

Endereço:

Fone:

Fax:

**DESPACHO**

R.h.

Registre-se. Autue-se.

Proceda-se diligência ao local mencionado na denúncia de fls. \_\_\_\_\_.

Município, data.

JUIZ ELEITORAL



ANEXO X

PODER JUDICIÁRIO  
TRIBUNAL REGIONAL ELEITORAL DO CEARÁ  
JUÍZO DA \_\_\_\_\_ª ZONA ELEITORAL

Endereço:

Fone:

Fax:

**DESPACHO**

R.h.

No exercício do poder de polícia a mim conferido, em conformidade com o art. 40-B da Lei nº 9.504/97, determino que se NOTIFIQUE(M) o(s) noticiado(s) para que **REMOVA(M)** ou **REGULARIZE(M)**, em 48 horas, a propaganda eleitoral irregular descrita no auto de constatação, e para que **RESTAURE(M)** o bem em que afixada, com a imediata comunicação à Justiça Eleitoral da providência adotada.

Decorrido o prazo supracitado, diligencie-se ao local da infração para constatar se houve a cessação da irregularidade.

Expedientes necessários.

Município, data.

**JUIZ ELEITORAL**





**PODER JUDICIÁRIO**  
**TRIBUNAL REGIONAL ELEITORAL DO CEARÁ**  
**JUIZO DA \_\_\_\_\_ª ZONA ELEITORAL**

**ANEXO XI**

Endereço:

Fone:

Fax:

**DESPACHO**

R.h.

No exercício do poder de polícia a mim conferido, em conformidade com o art. 40-B da Lei nº 9.504/97, CONSIDERANDO o descumprimento da ordem de retirada da propaganda irregular objeto do presente auto de constatação, DETERMINO aos fiscais de propaganda desta Justiça Especializada que **REMOVA(M)** a propaganda eleitoral irregular descrita no auto de constatação, lavrando-se o respectivo auto de constatação.

Expedientes necessários.

Município, data.

**JUIZ ELEITORAL**



ANEXO XII

PODER JUDICIÁRIO  
TRIBUNAL REGIONAL ELEITORAL DO CEARÁ  
JUIZ DA \_\_\_\_\_ª ZONA ELEITORAL

Endereço:

Fone:

Fax:

**NOTIFICAÇÃO VIA E-MAIL**

**Autuação nº**

**Natureza:** Denúncia (Notícia de irregularidade)

**Noticiado:**

**Juiz Eleitoral:**

Conforme DESPACHO do(a) Exmo(a). Sr(a). Juiz(a) da \_\_\_\_\_ Zona Eleitoral (cópia anexa), proferido nos autos do procedimento acima epigrafado,

**NOTIFICO** o(a) Sr(a) \_\_\_\_\_ para que, **NO PRAZO DE 48 HORAS**, remova ou regularize a propaganda eleitoral veiculada por meio de \_\_\_\_\_

\_\_\_\_\_, localizada no(a) \_\_\_\_\_, e para que restaure o bem em que afixada, com a imediata comunicação à Justiça Eleitoral da providência adotada.

Município, data.

**CHEFE DE CARTÓRIO**



PODER JUDICIÁRIO  
TRIBUNAL REGIONAL ELEITORAL DO CEARÁ  
JUÍZO DA \_\_\_\_ª ZONA ELEITORAL

ANEXO XIII

Endereço:

Fone:

Fax:

**NOTIFICAÇÃO - PROPAGANDA IRREGULAR****Natureza:** Denúncia (Notícia de irregularidade)**Notificado:****Endereço:****Juiz Eleitoral:**

NOTIFICO \_\_\_\_\_ RG: \_\_\_\_\_ CPF: \_\_\_\_\_ Endereço: \_\_\_\_\_ para que, cesse imediatamente a propaganda eleitoral irregular objeto do auto de constatação \_\_\_\_\_, cujo conteúdo consiste em \_\_\_\_\_

, sob pena de sujeitar-se às sanções previstas no art. 347 da Lei Federal nº 4.737/65. Cumprida a ordem, comuniquem-se imediatamente, a este Juízo Eleitoral, as providências adotadas.

**ADVIRTO** que, nos termos do art. 347, caput, da Lei Federal nº 4.737/65, constitui crime de desobediência “recusar alguém cumprimento ou obediência a diligências, ordens ou instruções da Justiça Eleitoral ou opor embaraços à sua execução”, cuja pena prevista é de detenção de três meses a um ano e pagamento de 10 a 20 dias-multa.”

Município, data.

JUIZ ELEITORAL DA \_\_\_\_ ZONA



PODER JUDICIÁRIO  
TRIBUNAL REGIONAL ELEITORAL DO CEARÁ  
JUÍZO DA \_\_\_\_\_ª ZONA ELEITORAL

ANEXO XIV

Endereço:

Fone:

Fax:

**NOTIFICAÇÃO - PROPAGANDA NA INTERNET**

Autuação nº

Natureza: Denúncia (Notícia de irregularidade)

Notificado:

Endereço:

Juiz Eleitoral:

Conforme DESPACHO do(a) Exmo(a). Sr(a). Juiz(a) da \_\_\_\_\_ Zona Eleitoral (cópia anexa), proferido nos autos do procedimento acima epigrafado,

NOTIFICO o Provedor de Internet \_\_\_\_\_

para que, no prazo de \_\_\_\_\_, remova a propaganda eleitoral veiculada no endereço eletrônico \_\_\_\_\_

\_\_\_\_\_, cujo conteúdo \_\_\_\_\_, consiste em \_\_\_\_\_, sob pena de sujeitar-se às sanções previstas na Lei Federal nº 9.504/97. Cumprida a ordem, comuniquem-se imediatamente, a este Juízo Eleitoral, as providências adotadas.

**ADVIRTO** que, nos termos do art. 57-F, *caput*, da Lei Federal nº 9.504/97, “aplicam-se ao provedor de conteúdo e de serviços multimídia que hospeda a divulgação da propaganda eleitoral de candidato, de partido ou de coligação as penalidades previstas nesta Lei, se, no prazo determinado pela Justiça Eleitoral, contado a partir da notificação de decisão sobre a existência de propaganda irregular, não tomar providências para a cessação dessa divulgação.”

Município, data.

CHEFE DE CARTÓRIO





PODER JUDICIÁRIO  
TRIBUNAL REGIONAL ELEITORAL DO CEARÁ  
JUÍZO DA \_\_\_\_ª ZONA ELEITORAL

ANEXO XV

Endereço:

Fone:

Fax:

**AUTO DE BUSCA, APREENSÃO E DEPÓSITO DE MATERIAL**

Aos \_\_\_\_\_ dias do mês de \_\_\_\_\_ do ano de dois mil e dezesseis, nesta cidade de \_\_\_\_\_/CE (\_\_\_\_ª Zona Eleitoral), foi apreendido (descrever o material/ bem apreendido), em nome de \_\_\_\_\_, CNPJ/CPF n.º \_\_\_\_\_, que se encontrava em posse de \_\_\_\_\_, CPF n.º \_\_\_\_\_, em virtude de propaganda eleitoral irregular, qual seja: \_\_\_\_\_ (relatar a(s) irregularidade(s) citando o endereço da ocorrência), em desacordo com os artigos \_\_\_\_\_ da Res. TSE n.º 23457/2015, e artigos \_\_\_\_\_ da Lei n.º 9.504/97, conforme Auto de Constatação n.º \_\_\_\_\_/2016.

Feita a apreensão pelos fiscais da propaganda eleitoral deste Juízo, por volta das \_\_\_\_h \_\_\_\_min, do dia \_\_\_\_/\_\_\_\_/2016, como propaganda eleitoral irregular, efetivou-se o depósito do(s) bem(ns) no Cartório Eleitoral de \_\_\_\_\_/CE.

Para os todos os efeitos legais, lavrei o presente auto que segue devidamente assinado, do que dou fé.

**NOME DO CHEFE DE CARTÓRIO**  
Coordenador/Chefe de Cartório

**NOME DO FISCAL**  
Fiscal

**NOME DO FISCAL**  
Fiscal



PODER JUDICIÁRIO  
TRIBUNAL REGIONAL ELEITORAL DO CEARÁ  
JUIZO DA \_\_\_\_ª ZONA ELEITORAL

ANEXO XVI

Endereço:

Fone:

Fax:

**AUTO DE RESTITUIÇÃO**

Aos \_\_\_\_ do mês de \_\_\_\_ de 2016, neste Cartório da \_\_\_\_ª Zona Eleitoral de \_\_\_\_/CE, onde se encontrava (NOME DO CHEFE), Chefe do Cartório da \_\_\_\_ª ZE/CE, aí compareceu \_\_\_\_\_, brasileiro(a), filho(a) de \_\_\_\_\_, nascido(a) em \_\_\_\_\_, natural de \_\_\_\_/\_\_\_\_, portador(a) do documento de identidade n.º \_\_\_\_\_, SSP/\_\_\_\_, inscrito(a) no CPF sob n.º \_\_\_\_\_, com endereço na \_\_\_\_\_, telefone(s) \_\_\_\_\_, a quem coube o recebimento ITEM QUANTIDADE DESCRIÇÃO, apreendido(s) no dia \_\_\_\_ de \_\_\_\_ de 2016, conforme Processo Administrativo n.º \_\_\_\_\_.

Nada mais havendo, eu, \_\_\_\_\_, Coordenador de Fiscalização de Propaganda Eleitoral/ Chefe do Cartório da \_\_\_\_ ZE/CE o redigi, e, após lido e achado conforme, vai assinado pela autoridade responsável pela liberação, pelo recebedor, e pelas testemunhas.

**AUTORIDADE:****RECEBEDOR:****TESTEMUNHA:**



PODER JUDICIÁRIO  
TRIBUNAL REGIONAL ELEITORAL DO CEARÁ  
JUÍZO DA \_\_\_\_ª ZONA ELEITORAL

ANEXO XVI

Endereço:

Fone:

Fax:

**PORTARIA DE DESIGNAÇÃO - FISCAL DE PROPAGANDA****PORTARIA Nº \_\_\_\_/2016 - \_\_\_\_ª ZE/CE**

O(A) Excelentíssimo(a) Senhor(a) Doutor(a) \_\_\_\_\_, Juiz(a) da \_\_\_\_ª Zona Eleitoral, no uso das atribuições legais;

CONSIDERANDO o disposto no artigo 41, § 1º, da Lei nº 9.504/97, pelo qual o poder de polícia sobre a propaganda eleitoral será exercido pelos Juizes Eleitorais e pelos Juizes designados pelos Tribunais Regionais Eleitorais;

RESOLVE:

Art. 1º. Nomear os servidores \_\_\_\_\_

e \_\_\_\_\_, lotados nesta Zona Eleitoral, para, sob a Coordenação do primeiro, atuarem como Fiscais da Propaganda Eleitoral, no âmbito do Município de \_\_\_\_\_/CE, nas Eleições Municipais de 2016, de modo que possam praticar todos os atos legais necessários à efetivação da mencionada função, tais como: comparecer aos locais das denúncias e dos eventos partidários, independentemente de determinação e lavrar o respectivo auto de constatação; notificar, de ordem, o responsável e/ou o beneficiário da propaganda eleitoral irregular; retirar/ remover e/ou apreender, de ofício, bens, materiais, coisas ou objetos, visando à cessação imediata da mencionada irregularidade, quando esta se mostrar danosa à ordem pública, ao meio ambiente e à isonomia entre os candidatos, dentre outras ações inerentes ao ato de fiscalização; o que faço com vistas à eficiência e eficácia do exercício do poder de polícia conferido a este Juízo Eleitoral.

Art. 2º. Esta Portaria entra em vigor na data de sua publicação.

Gabinete do Excelentíssimo Senhor Juiz Eleitoral da \_\_\_\_ª Zona Eleitoral, em \_\_\_\_\_/CE, aos \_\_\_\_ dias de \_\_\_\_\_ de 2016.

**NOME DO JUIZ**

Juiz(a) da \_\_\_\_ª Zona Eleitoral