

**FLUXOGRAMA****(Procedimento previsto na Lei nº 9.504/97, art. 40-B)**

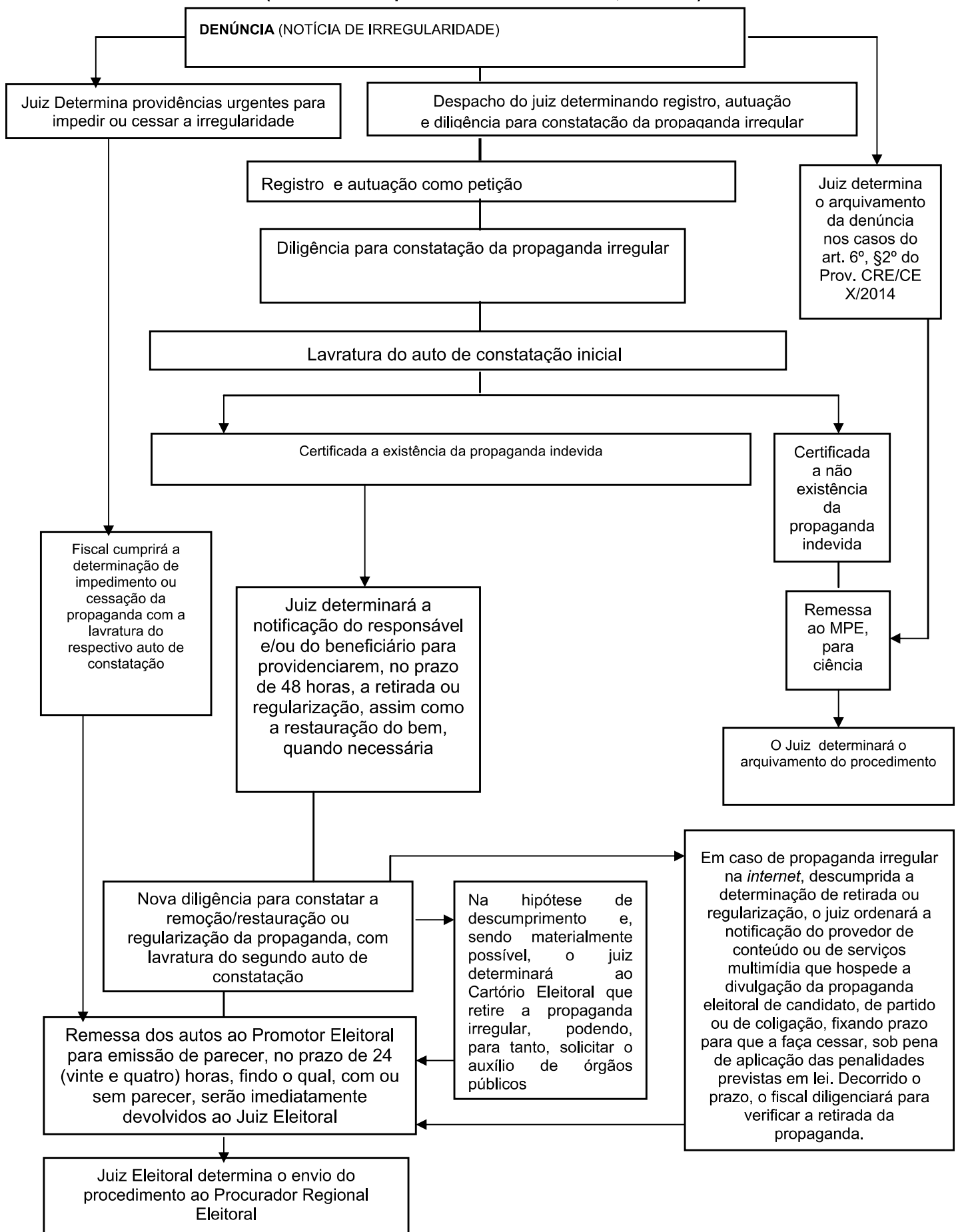

ANEXO I

PODER JUDICIÁRIO  
TRIBUNAL REGIONAL ELEITORAL DO CEARÁ  
JUÍZO DA \_\_\_\_\_ª ZONA ELEITORAL

Endereço:

Fone:

Fax:

**DENÚNCIA (NOTÍCIA DE IRREGULARIDADE)**

Aos \_\_\_ dias do mês de \_\_\_\_\_ do ano de dois mil e quinze, às \_\_\_h\_\_\_min, recebi denúncia de propaganda irregular com as seguintes características:

**DETALHAMENTO DA PROPAGANDA**

☐ Cartaz ☐ Faixa ☐ Pichação ☐ Pintura ☐ Placa

☐ Outro: \_\_\_\_\_  
Outro (descrição) \_\_\_\_\_

\_\_\_\_\_ Bem em que foi afixada \_\_\_\_\_

\_\_\_\_\_ Endereço e ponto de referência \_\_\_\_\_

\_\_\_\_\_ Outros detalhes e informações complementares \_\_\_\_\_

**NOTICIADOS (candidatos, partidos, coligações)**

Nome	Número	Partido/Coligação

**NOTICIANTE**

\_\_\_\_\_ Nome \_\_\_\_\_

\_\_\_\_\_ Endereço \_\_\_\_\_

\_\_\_\_\_ Telefone \_\_\_\_\_ Assinatura \_\_\_\_\_

De tudo, para constar, lavrei a presente denúncia, a qual, lida e achada conforme, segue, por mim, devidamente assinada.

\_\_\_\_\_ Nome do servidor responsável \_\_\_\_\_ Matrícula do servidor \_\_\_\_\_



ANEXO II

PODER JUDICIÁRIO  
TRIBUNAL REGIONAL ELEITORAL DO CEARÁ  
JUÍZO DA \_\_\_\_\_ª ZONA ELEITORAL

Endereço:

Fone:

Fax:

**DENÚNCIA (NOTÍCIA DE IRREGULARIDADE)  
PROPAGANDA NA INTERNET**

Aos \_\_\_ dias do mês de \_\_\_\_\_ do ano de dois mil e quinze, às \_\_\_h\_\_\_min, recebi denúncia de propaganda irregular com as seguintes características:

**DETALHAMENTO DA PROPAGANDA**

☐ Em sítio do candidato ☐ Em sítio do partido ou da coligação ☐ Por mensagem eletrônica

☐ Em blogs, redes sociais, sítios de mensagens instantâneas e assemelhados

☐ Em sítio de pessoa jurídica (exceto partido ou coligação)

☐ Em sítio oficial ou hospedado por órgão ou entidade da Administração Pública direta ou indireta

☐ Outro:  Outro (descrição)

Endereço eletrônico (URL)

Outros detalhes e informações complementares

**NOTICIADOS (candidatos, partidos, coligações)**

Nome	Número	Partido/Coligação
<input type="text"/>	<input type="text"/>	<input type="text"/>
<input type="text"/>	<input type="text"/>	<input type="text"/>
<input type="text"/>	<input type="text"/>	<input type="text"/>

**NOTICIANTE**

Nome

Endereço

Telefone  Assinatura

De tudo, para constar, lavrei a presente denúncia, a qual, lida e achada conforme, segue, por mim, devidamente assinada.

Nome do servidor responsável  Matrícula do servidor

Local/data  Assinatura do servidor



ANEXO III

**PODER JUDICIÁRIO**  
**TRIBUNAL REGIONAL ELEITORAL DO CEARÁ**  
**JUÍZO DA \_\_\_\_\_ª ZONA ELEITORAL**

Endereço:

Fone:

Fax:

**NOTÍCIA DE IRREGULARIDADE DE**  
**INICIATIVA DA JUSTIÇA ELEITORAL**

Aos \_\_\_ dias do mês de \_\_\_\_\_ do ano de dois mil e quinze, às \_\_\_h\_\_\_min, tomei conhecimento de propaganda irregular com as seguintes características:

**DETALHAMENTO DA PROPAGANDA**

☐ Cartaz ☐ Faixa ☐ Pichação ☐ Pintura ☐ Placa

☐ Outro:

Bem em que foi afixada

Endereço e ponto de referência

Outros detalhes e informações complementares

**NOTICIADOS (candidatos, partidos, coligações)**

Nome	Número	Partido/Coligação
<input type="text"/>	<input type="text"/>	<input type="text"/>
<input type="text"/>	<input type="text"/>	<input type="text"/>
<input type="text"/>	<input type="text"/>	<input type="text"/>

**NOTICIANTE**

Nome

Cargo

Local/Data  Assinatura



ANEXO IV

**PODER JUDICIÁRIO**  
**TRIBUNAL REGIONAL ELEITORAL DO CEARÁ**  
**JUÍZO DA \_\_\_\_\_ª ZONA ELEITORAL**

Endereço:

Fone:

Fax:

**NOTÍCIA DE IRREGULARIDADE DE INICIATIVA DA JUSTIÇA ELEITORAL**  
**PROPAGANDA NA INTERNET**

Aos \_\_\_ dias do mês de \_\_\_\_\_ do ano de dois mil e quinze, às \_\_\_h\_\_\_min, tomei conhecimento de propaganda irregular com as seguintes características:

**DETALHAMENTO DA PROPAGANDA**

☐ Em sítio do candidato ☐ Em sítio do partido ou da coligação ☐ Por mensagem eletrônica

☐ Em blogs, redes sociais, sítios de mensagens instantâneas e assemelhados

☐ Em sítio de pessoa jurídica (exceto partido ou coligação)

☐ Em sítio oficial ou hospedado por órgão ou entidade da Administração Pública direta ou indireta

☐ Outro: ☐ Outro (descrição) \_\_\_\_\_

Endereço eletrônico (URL) \_\_\_\_\_

Outros detalhes e informações complementares \_\_\_\_\_

**NOTICIADOS (candidatos, partidos, coligações)**

Nome	Número	Partido/Coligação

**NOTICIANTE**

Nome \_\_\_\_\_

Cargo \_\_\_\_\_

Local/Data \_\_\_\_\_

Assinatura \_\_\_\_\_



ANEXO V

**PODER JUDICIÁRIO**  
**TRIBUNAL REGIONAL ELEITORAL DO CEARÁ**  
**JUÍZO DA \_\_\_\_\_ª ZONA ELEITORAL**

Endereço:

Fone:

Fax:

**AUTO DE CONSTATAÇÃO INICIAL**  
**(Autuação nº \_\_\_\_\_/2015)**

Aos \_\_\_\_ dias do mês de \_\_\_\_\_ do ano de dois mil e quinze, às \_\_\_\_h\_\_min, em cumprimento ao despacho exarado na Notícia de Propaganda Eleitoral Irregular protocolizada sob o nº \_\_\_\_\_, dirigi-me ao endereço inframencionado e **CONSTATEI**:

☐ A NÃO EXISTÊNCIA de propaganda eleitoral

☐ A EXISTÊNCIA de propaganda eleitoral

**DETALHAMENTO DA PROPAGANDA**

☐ Cartaz      ☐ Faixa      ☐ Pichação      ☐ Pintura      ☐ Placa

☐ Outro: \_\_\_\_\_  
 Outro (descrição) \_\_\_\_\_

Bem em que foi afixada \_\_\_\_\_

Endereço e ponto de referência \_\_\_\_\_

Quantidade, dimensão, outros detalhes e/ou informações complementares \_\_\_\_\_

**SE O BEM FOR PARTICULAR**

 Dimensão da propaganda superior a 4m<sup>2</sup>?      ☐ Sim      ☐ Não

 Houve autorização do proprietário do bem?      ☐ Sim      ☐ Não      ☐ Não foi possível verificar

 Houve pagamento pela fixação da propaganda?      ☐ Sim      ☐ Não      ☐ Não foi possível verificar

Quantidade, dimensão, outros detalhes e/ou informações complementares \_\_\_\_\_

**BENEFICIÁRIO(S) (candidatos, partidos, coligações)**

Nome	Número	Partido/Coligação

**ELEMENTOS DE PROVA**

 Foram anexadas fotografias?      ☐ Sim      Quantidade: (    )      ☐ Não

Informações complementares \_\_\_\_\_

De tudo, para constar, lavrei o presente auto de constatação, o qual, lido e achado conforme, segue, por mim, devidamente assinado.

Nome do servidor responsável \_\_\_\_\_ Matrícula do servidor \_\_\_\_\_



ANEXO VI

**PODER JUDICIÁRIO**  
**TRIBUNAL REGIONAL ELEITORAL DO CEARÁ**  
**JUÍZO DA \_\_\_\_\_ª ZONA ELEITORAL**

Endereço:

Fone:

Fax:

**AUTO DE CONSTATAÇÃO INICIAL**  
**PROPAGANDA NA INTERNET**  
**(Autuação nº \_\_\_\_\_/2015)**

Aos \_\_\_ dias do mês de \_\_\_\_\_ do ano de dois mil e quinze, às \_\_\_h\_\_\_min, em cumprimento ao despacho exarado na Notícia de Propaganda Eleitoral Irregular protocolizada sob o nº \_\_\_\_\_, **ACESSEI** o conteúdo disponível na *internet*, no endereço eletrônico \_\_\_\_\_, e **CONSTATEI**:

☐ A **NÃO EXISTÊNCIA** de propaganda eleitoral

☐ A **EXISTÊNCIA** de propaganda eleitoral

**DETALHAMENTO DA PROPAGANDA**

- ☐ Em sítio do candidato      ☐ Em sítio do partido ou da coligação      ☐ Por mensagem eletrônica  
☐ Em *blogs*, redes sociais, sítios de mensagens instantâneas e assemelhados  
☐ Em sítio de pessoa jurídica (exceto partido ou coligação)  
☐ Em sítio oficial ou hospedado por órgão ou entidade da Administração Pública direta ou indireta  
☐ Outro:  Outro (descrição)

Outros detalhes e informações complementares

**BENEFICIÁRIO(S) (candidatos, partidos, coligações)**

Nome	Número	Partido/Coligação
<input type="text"/>	<input type="text"/>	<input type="text"/>
<input type="text"/>	<input type="text"/>	<input type="text"/>
<input type="text"/>	<input type="text"/>	<input type="text"/>

**ELEMENTOS DE PROVA**

Foi anexada cópia da propaganda?

☐ Sim

☐ Não

Informações complementares

De tudo, para constar, lavrei o presente auto de constatação, o qual, lido e achado conforme, segue, por mim, devidamente assinado.

Nome do servidor responsável

Matrícula do servidor

Local/data

Assinatura do servidor



ANEXO VII

PODER JUDICIÁRIO  
TRIBUNAL REGIONAL ELEITORAL DO CEARÁ  
JUÍZO DA \_\_\_\_\_ª ZONA ELEITORAL

Endereço:

Fone:

Fax:

**AUTO DE CONSTATAÇÃO DE RETIRADA OU REGULARIZAÇÃO**  
**(Autuação nº \_\_\_\_\_/2015)**

Aos \_\_\_ dias do mês de \_\_\_\_\_ do ano de dois mil e quinze, às \_\_\_h\_\_\_min, em cumprimento ao despacho exarado na Notícia de Propaganda Eleitoral Irregular protocolizada sob o nº \_\_\_\_\_, **RETORNEI** ao endereço mencionado no Auto de Constatação Inicial e, em relação à propaganda eleitoral irregular nele descrita, **RELATEI**:

**RETIRADA OU REGULARIZAÇÃO DA PROPAGANDA**

- ☐ Houve a **retirada ou regularização TOTAL** da propaganda
- ☐ Houve a **retirada ou regularização PARCIAL** da propaganda
- ☐ Houve a **retirada ou regularização** da propaganda pela Justiça Eleitoral
- ☐ **NÃO HOUVE** a retirada ou regularização da propaganda

Informações complementares

**ELEMENTOS DE PROVA**

Foram anexadas fotografias?

☐

Sim

Quantidade: ( )

☐

Não

Informações complementares

De tudo, para constar, lavrei o presente auto de constatação, o qual, lido e achado conforme, segue, por mim, devidamente assinado.

Nome do servidor responsável

Matrícula do servidor

Local/data

Assinatura do servidor





ANEXO VIII

PODER JUDICIÁRIO  
TRIBUNAL REGIONAL ELEITORAL DO CEARÁ  
JUÍZO DA \_\_\_\_\_ª ZONA ELEITORAL

Endereço:

Fone:

Fax:

**AUTO DE CONSTATAÇÃO DE RETIRADA OU REGULARIZAÇÃO  
PROPAGANDA NA INTERNET  
(Autuação nº \_\_\_\_\_/2015)**

Aos \_\_\_\_ dias do mês de \_\_\_\_\_ do ano de dois mil e quinze, às \_\_\_\_h\_\_min, em cumprimento ao despacho exarado na Notícia de Propaganda Eleitoral Irregular protocolizada sob o nº \_\_\_\_\_, **ACESSEI** novamente o conteúdo disponível na *internet*, no endereço eletrônico \_\_\_\_\_, e **CONSTATEI**:

**RETIRADA OU REGULARIZAÇÃO DA PROPAGANDA**

- ☐ Houve a **retirada ou regularização TOTAL** da propaganda
- ☐ Houve a **retirada ou regularização PARCIAL** da propaganda
- ☐ **NÃO HOUE** a retirada ou regularização da propaganda

Informações complementares

**ELEMENTOS DE PROVA**

Foi anexada cópia da página de *internet*?☐

Sim

☐

Não

Informações complementares

De tudo, para constar, lavrei o presente auto de constatação, o qual, lido e achado conforme, segue, por mim, devidamente assinado.

Nome do servidor responsável

Matrícula do servidor

Local/data

Assinatura do servidor



**ANEXO IX**

**PODER JUDICIÁRIO**  
**TRIBUNAL REGIONAL ELEITORAL DO CEARÁ**  
**JUÍZO DA \_\_\_\_\_ª ZONA ELEITORAL**

Endereço:

Fone:

Fax:

**DESPACHO**

R.h.

Registre-se. Autue-se.

Proceda-se diligência ao local mencionado na denúncia de fls. .

Município, data.

**JUIZ ELEITORAL**

**ANEXO X**

**PODER JUDICIÁRIO**  
**TRIBUNAL REGIONAL ELEITORAL DO CEARÁ**  
**JUÍZO DA \_\_\_\_\_ª ZONA ELEITORAL**

Endereço:

Fone:

Fax:

**DESPACHO**

R.h.

No exercício do poder de polícia a mim conferido, em conformidade com o art. 40-B da Lei nº 9.504/97, determino que se NOTIFIQUE(M) o(s) noticiado(s) para que **REMOVA(M)** ou **REGULARIZE(M)**, em 48 horas, a propaganda eleitoral irregular descrita no auto de constatação, e para que **RESTAURE(M)** o bem em que afixada, com a imediata comunicação à Justiça Eleitoral da providência adotada.

Decorrido o prazo supra-assinalado, diligencie-se ao local da infração para constatar se houve a cessação da irregularidade.

Expedientes necessários.

Município, data.

**JUIZ ELEITORAL**



ANEXO XI

**PODER JUDICIÁRIO**  
**TRIBUNAL REGIONAL ELEITORAL DO CEARÁ**  
**JUÍZO DA \_\_\_\_\_ª ZONA ELEITORAL**

Endereço:

Fone:

Fax:

**DESPACHO**

R.h.

No exercício do poder de polícia a mim conferido, em conformidade com o art. 40-B da Lei nº 9.504/97, CONSIDERANDO o descumprimento da ordem de retirada da propaganda irregular objeto do presente auto de constatação, DETERMINO aos fiscais de propaganda desta Justiça Especializada para que **REMOVA(M)** a propaganda eleitoral irregular descrita no auto de constatação, com a imediata comunicação à Justiça Eleitoral das providências adotadas e lavrando-se o respectivo auto de constatação.

Expedientes necessários.

Município, data.

**JUIZ ELEITORAL**



ANEXO XII

**PODER JUDICIÁRIO**  
**TRIBUNAL REGIONAL ELEITORAL DO CEARÁ**  
**JUIZO DA \_\_\_\_\_ª ZONA ELEITORAL**

Endereço:

Fone:

Fax:

**NOTIFICAÇÃO VIA FAC-SÍMILE**

Autuação nº

**Natureza:** Denúncia (Notícia de irregularidade)**Noticiado:****Juiz Eleitoral:**

Conforme DESPACHO do(a) Exmo(a). Sr(a). Juiz(a) da \_\_\_\_\_ Zona Eleitoral (cópia anexa), proferido nos autos do procedimento acima epigrafado,

**NOTIFICO** o(a) Sr(a) \_\_\_\_\_ para que, **NO PRAZO DE 48 HORAS**, remova ou regularize a propaganda eleitoral veiculada por meio de \_\_\_\_\_, localizada no(a) \_\_\_\_\_, e para que restaure o bem em que afixada, com a imediata comunicação à Justiça Eleitoral da providência adotada.

Município, data.

**CHEFE DE CARTÓRIO**



ANEXO XIII

PODER JUDICIÁRIO  
TRIBUNAL REGIONAL ELEITORAL DO CEARÁ  
JUÍZO DA \_\_\_\_\_ª ZONA ELEITORAL

Endereço:

Fone:

Fax:

**NOTIFICAÇÃO – PROPAGANDA IRREGULAR****Natureza:** Denúncia (Notícia de irregularidade)**Notificado:****Endereço:****Juiz Eleitoral:**

**NOTIFICO** \_\_\_\_\_ RG: \_\_\_\_\_ CPF: \_\_\_\_\_ Endereço: \_\_\_\_\_ para que, cesse imediatamente a propaganda eleitoral irregular objeto do auto de constatação \_\_\_\_\_, cujo conteúdo consiste em \_\_\_\_\_

\_\_\_\_\_, sob pena de sujeitar-se às sanções previstas no art 347 da Lei Federal nº 4.737/65.

Cumprida a ordem, comuniquem-se imediatamente, a este Juízo Eleitoral, as providências adotadas.

**ADVIRTO** que, nos termos do art. 347, *caput*, da Lei Federal nº 4.737/65, “Recusar alguém cumprimento ou obediência a diligências, ordens ou instruções da Justiça Eleitoral ou opor embaraços à sua execução:

Pena - detenção de três meses a um ano e pagamento de 10 a 20 dias-multa.”

Município, data.

JUIZ ELEITORAL DA \_\_\_\_ ZONA



ANEXO XIV

PODER JUDICIÁRIO  
TRIBUNAL REGIONAL ELEITORAL DO CEARÁ  
JUÍZO DA \_\_\_\_\_ª ZONA ELEITORAL

Endereço:

Fone:

Fax:

**NOTIFICAÇÃO – PROPAGANDA NA INTERNET**

Autuação nº

**Natureza:** Denúncia (Notícia de irregularidade)**Notificado:****Endereço:****Juiz Eleitoral:**

Conforme DESPACHO do(a) Exmo(a). Sr(a). Juiz(a) da \_\_\_\_\_ Zona Eleitoral (cópia anexa), proferido nos autos do procedimento acima epigrafado,

**NOTIFICO** o Provedor de Internet \_\_\_\_\_ para que, no prazo de \_\_\_\_\_, remova a propaganda eleitoral veiculada no endereço eletrônico \_\_\_\_\_, cujo conteúdo consiste em \_\_\_\_\_

\_\_\_\_\_, sob pena de sujeitar-se às sanções previstas na Lei Federal nº 9.504/97.

Cumprida a ordem, comuniquem-se imediatamente, a este Juízo Eleitoral, as providências adotadas.

**ADVIRTO** que, nos termos do art. 57-F, *caput*, da Lei Federal nº 9.504/97, “aplicam-se ao provedor de conteúdo e de serviços multimídia que hospeda a divulgação da propaganda eleitoral de candidato, de partido ou de coligação as penalidades previstas nesta Lei, se, no prazo determinado pela Justiça Eleitoral, contado a partir da notificação de decisão sobre a existência de propaganda irregular, não tomar providências para a cessação dessa divulgação.”

Município, data.

**CHEFE DE CARTÓRIO**