

FLUXOGRAMA – PODER DE POLÍCIA

Provimento n.º 004/2012 - CRE/CE

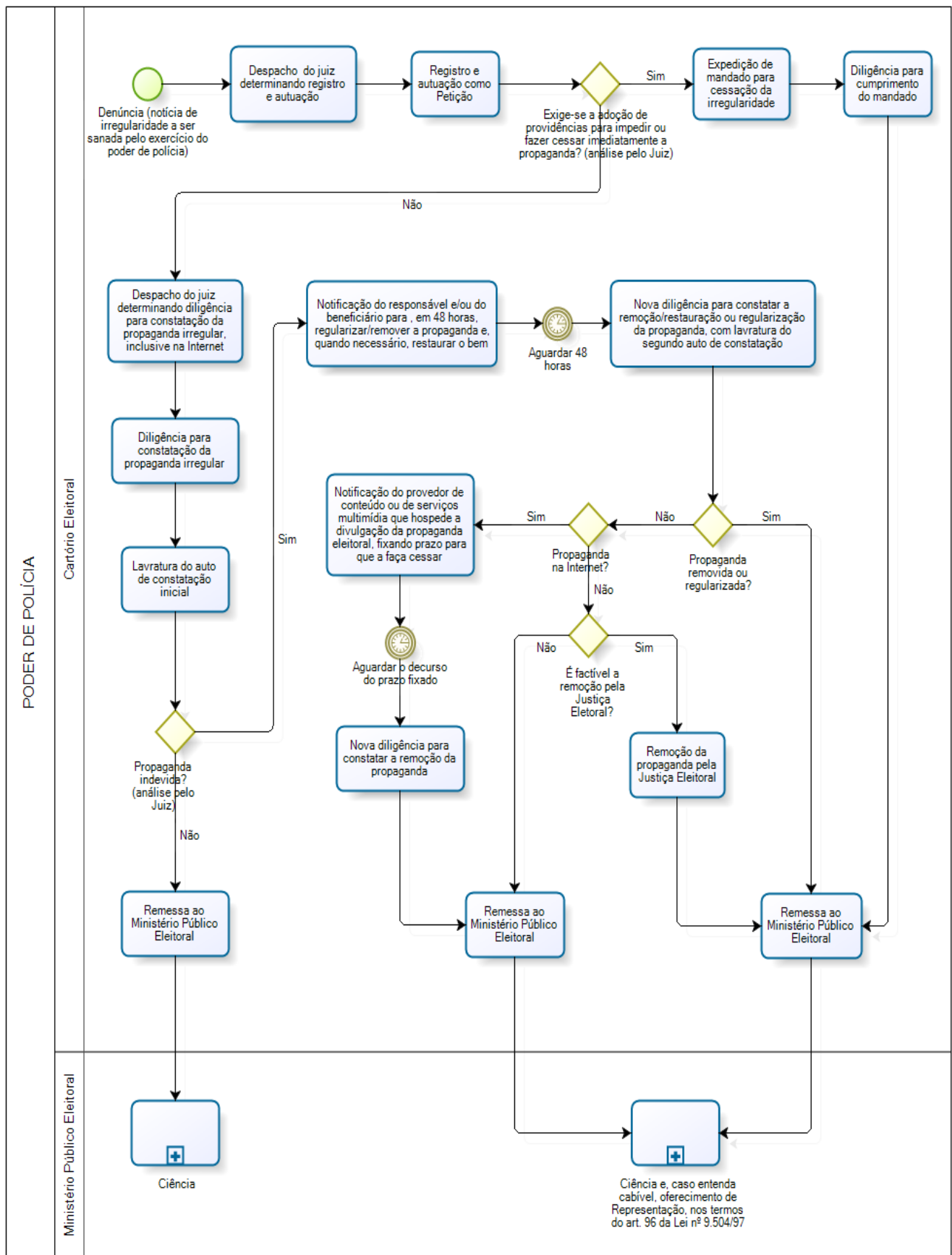



PODER JUDICIÁRIO
TRIBUNAL REGIONAL ELEITORAL DO CEARÁ
JUÍZO DA _____ª ZONA ELEITORAL

Endereço: _____

Fone: _____

Fax: _____

DENÚNCIA (NOTÍCIA DE IRREGULARIDADE)

Aos ____ dias do mês de _____ do ano de dois mil e doze, às ____h__min,
recebi denúncia de propaganda irregular com as seguintes características:

DETALHAMENTO DA PROPAGANDA

<input type="checkbox"/> Cartaz	<input type="checkbox"/> Faixa	<input type="checkbox"/> Pichação	<input type="checkbox"/> Pintura	<input type="checkbox"/> Placa
<input type="checkbox"/> Outro:	Outro (descrição) _____			
Bem em que foi afixada _____				
Endereço e ponto de referência _____				
Outros detalhes e informações complementares _____				

NOTICIADOS (candidatos, partidos, coligações)

Nome	Número	Partido/Coligação

NOTICIANTE

Nome _____	
Endereço _____	
Telefone _____	Assinatura _____

De tudo, para constar, lavrei a presente denúncia, a qual, lida e achada conforme, segue, por mim, devidamente assinada.

Nome do servidor responsável _____	Matrícula do servidor _____
Local/data _____	Assinatura do servidor _____



PODER JUDICIÁRIO
TRIBUNAL REGIONAL ELEITORAL DO CEARÁ
JUÍZO DA _____ª ZONA ELEITORAL

Endereço: _____

Fone: _____

Fax: _____

**DENÚNCIA (NOTÍCIA DE IRREGULARIDADE)
PROPAGANDA NA INTERNET**

Aos ____ dias do mês de _____ do ano de dois mil e doze, às ____h__min,
recebi denúncia de propaganda irregular com as seguintes características:

DETALHAMENTO DA PROPAGANDA

- ☐ Em sítio do candidato ☐ Em sítio do partido ou da coligação ☐ Por mensagem eletrônica
- ☐ Em *blogs*, redes sociais, sítios de mensagens instantâneas e
- ☐ Em sítio de pessoa jurídica (exceto partido ou coligação)
- ☐ Em sítio oficial ou hospedado por órgão ou entidade da Administração Pública direta ou indireta
- ☐ Outro: _____ Outro (descrição) _____

Endereço eletrônico (*URL*) _____

Outros detalhes e informações complementares _____

NOTICIADOS (candidatos, partidos, coligações)

Nome	Número	Partido/Coligação

NOTICIANTE

Nome _____

Endereço _____

Telefone _____ Assinatura _____

De tudo, para constar, lavrei a presente denúncia, a qual, lida e achada conforme, segue,
por mim, devidamente assinada.

Nome do servidor responsável _____ Matrícula do servidor _____

Local/data _____ Assinatura do servidor _____



PODER JUDICIÁRIO
TRIBUNAL REGIONAL ELEITORAL DO CEARÁ
JUÍZO DA _____ª ZONA ELEITORAL

Endereço: _____

Fone: _____

Fax: _____

**NOTÍCIA DE IRREGULARIDADE DE INICIATIVA DA JUSTIÇA ELEITORAL
PROPAGANDA NA INTERNET**

Aos ____ dias do mês de _____ do ano de dois mil e doze, às ____h__min,
tomei conhecimento de propaganda irregular com as seguintes características:

DETALHAMENTO DA PROPAGANDA

- ☐ Em sítio do candidato ☐ Em sítio do partido ou da coligação ☐ Por mensagem eletrônica
- ☐ Em *blogs*, redes sociais, sítios de mensagens instantâneas e
- ☐ Em sítio de pessoa jurídica (exceto partido ou coligação)
- ☐ Em sítio oficial ou hospedado por órgão ou entidade da Administração Pública direta ou indireta
- ☐ Outro: _____

Endereço eletrônico (*URL*) _____

Outros detalhes e informações complementares _____

NOTICIADOS (candidatos, partidos, coligações)

Nome	Número	Partido/Coligação

NOTICIANTE

Nome _____

Cargo _____

Local/Data _____

Assinatura _____



PODER JUDICIÁRIO
TRIBUNAL REGIONAL ELEITORAL DO CEARÁ
JUÍZO DA _____ª ZONA ELEITORAL

Endereço: _____

Fone: _____

Fax: _____

AUTO DE CONSTATAÇÃO INICIAL
(Autuação nº _____/2012)

Aos ____ dias do mês de _____ do ano de dois mil e doze, às ____h__min, em cumprimento ao despacho exarado na Notícia de Propaganda Eleitoral Irregular protocolizada sob o nº _____, dirigi-me ao endereço inframencionado e **CONSTATEI**:

☐ A **NÃO EXISTÊNCIA** de propaganda eleitoral

☐ A **EXISTÊNCIA** de propaganda eleitoral

DETALHAMENTO DA PROPAGANDA

☐ Cartaz ☐ Faixa ☐ Pichação ☐ Pintura ☐ Placa

☐ Outro: _____
Outro (descrição) _____

_____ Bem em que foi afixada _____

_____ Endereço e ponto de referência _____

_____ Quantidade, dimensão, outros detalhes e/ou informações complementares _____

SE O BEM FOR PARTICULAR

Dimensão da propaganda superior a 4m²? ☐ Sim ☐ Não

Houve autorização do proprietário do bem? ☐ Sim ☐ Não ☐ Não foi possível verificar

Houve pagamento pela fixação da propaganda? ☐ Sim ☐ Não ☐ Não foi possível verificar

_____ Quantidade, dimensão, outros detalhes e/ou informações complementares _____

BENEFICIÁRIO(S) (candidatos, partidos, coligações)

Nome	Número	Partido/Coligação
_____	_____	_____
_____	_____	_____
_____	_____	_____

ELEMENTOS DE PROVA

Foram anexadas fotografias? ☐ Sim Quantidade: (_____) ☐ Não

_____ Informações complementares _____

De tudo, para constar, lavrei o presente auto de constatação, o qual, lido e achado conforme, segue, por mim, devidamente assinado.

_____ Nome do servidor responsável _____ Matrícula do servidor _____

_____ Local/data _____ Assinatura do servidor _____



PODER JUDICIÁRIO
TRIBUNAL REGIONAL ELEITORAL DO CEARÁ
JUÍZO DA _____ª ZONA ELEITORAL

Endereço: _____

Fone: _____

Fax: _____

AUTO DE CONSTATAÇÃO INICIAL
PROPAGANDA NA INTERNET
(Autuação nº _____/2012)

Aos ____ dias do mês de _____ do ano de dois mil e doze, às ____h__min, em cumprimento ao despacho exarado na Notícia de Propaganda Eleitoral Irregular protocolizada sob o nº _____, **ACESSEI** o conteúdo disponível na *internet*, no endereço eletrônico _____, e **CONSTATEI**:

☐ A **NÃO EXISTÊNCIA** de propaganda eleitoral

☐ A **EXISTÊNCIA** de propaganda eleitoral

DETALHAMENTO DA PROPAGANDA

- ☐ Em sítio do candidato ☐ Em sítio do partido ou da coligação ☐ Por mensagem eletrônica
- ☐ Em *blogs*, redes sociais, sítios de mensagens instantâneas e
- ☐ Em sítio de pessoa jurídica (exceto partido ou coligação)
- ☐ Em sítio oficial ou hospedado por órgão ou entidade da Administração Pública direta ou indireta
- ☐ Outro: Outro (descrição)

Outros detalhes e informações complementares

BENEFICIÁRIO(S) (candidatos, partidos, coligações)

Nome	Número	Partido/Coligação
<input type="text"/>	<input type="text"/>	<input type="text"/>
<input type="text"/>	<input type="text"/>	<input type="text"/>
<input type="text"/>	<input type="text"/>	<input type="text"/>

ELEMENTOS DE PROVA

Foi anexada cópia da propaganda? ☐ Sim ☐ Não

Informações complementares

De tudo, para constar, lavrei o presente auto de constatação, o qual, lido e achado conforme, segue, por mim, devidamente assinado.

Nome do servidor responsável

Matrícula do servidor

Local/data

Assinatura do servidor



PODER JUDICIÁRIO
TRIBUNAL REGIONAL ELEITORAL DO CEARÁ
JUÍZO DA _____ª ZONA ELEITORAL

Endereço:

Fone:

Fax:

AUTO DE CONSTATAÇÃO DE RETIRADA OU REGULARIZAÇÃO
(Autuação nº _____/2012)

Aos ____ dias do mês de _____ do ano de dois mil e doze, às ____h__min, em cumprimento ao despacho exarado na Notícia de Propaganda Eleitoral Irregular protocolizada sob o nº _____, **RETORNEI** ao endereço mencionado no Auto de Constatação Inicial e, em relação à propaganda eleitoral irregular nele descrita, **CONSTATEI**:

RETIRADA OU REGULARIZAÇÃO DA PROPAGANDA

- ☐ Houve a **retirada ou regularização TOTAL** da propaganda
- ☐ Houve a **retirada ou regularização PARCIAL** da propaganda
- ☐ **NÃO HOUVE** a retirada ou regularização da propaganda

Informações complementares _____

ELEMENTOS DE PROVA

Foram anexadas fotografias? ☐ Sim Quantidade: () ☐ Não

Informações complementares _____

De tudo, para constar, lavrei o presente auto de constatação, o qual, lido e achado conforme, segue, por mim, devidamente assinado.

Nome do servidor responsável _____

Matrícula do servidor _____

Local/data _____

Assinatura do servidor _____



PODER JUDICIÁRIO
TRIBUNAL REGIONAL ELEITORAL DO CEARÁ
JUÍZO DA _____ª ZONA ELEITORAL

Endereço:

Fone:

Fax:

**AUTO DE CONSTATAÇÃO DE RETIRADA OU REGULARIZAÇÃO
PROPAGANDA NA INTERNET
(Autuação nº _____/2012)**

Aos ____ dias do mês de _____ do ano de dois mil e doze, às ____h__min, em cumprimento ao despacho exarado na Notícia de Propaganda Eleitoral Irregular protocolizada sob o nº _____, **ACESSEI** novamente o conteúdo disponível na *internet*, no endereço eletrônico _____, e **CONSTATEI**:

RETIRADA OU REGULARIZAÇÃO DA PROPAGANDA

- ☐ Houve a **retirada ou regularização TOTAL** da propaganda
- ☐ Houve a **retirada ou regularização PARCIAL** da propaganda
- ☐ **NÃO HOUE** a retirada ou regularização da propaganda

Informações complementares

ELEMENTOS DE PROVA

Foi anexada cópia da página de *internet*? ☐ Sim ☐ Não

Informações complementares

De tudo, para constar, lavrei o presente auto de constatação, o qual, lido e achado conforme, segue, por mim, devidamente assinado.

Nome do servidor responsável

Matrícula do servidor

Local/data

Assinatura do servidor



PODER JUDICIÁRIO
TRIBUNAL REGIONAL ELEITORAL DO CEARÁ
JUÍZO DA _____ª ZONA ELEITORAL

Endereço:

Fone:

Fax:

DESPACHO

R.h.

Registre-se. Autue-se.

Proceda-se diligência ao local mencionado na denúncia de fls. .

Município, data.

JUIZ ELEITORAL



PODER JUDICIÁRIO
TRIBUNAL REGIONAL ELEITORAL DO CEARÁ
JUÍZO DA _____ª ZONA ELEITORAL

Endereço:

Fone:

Fax:

DESPACHO

R.h.

No exercício do poder de polícia a mim conferido, em conformidade com o art. 40-B da Lei nº 9.504/97, determino que se NOTIFIQUE(M) o(s) noticiado(s) para que **REMOVA(M)** ou **REGULARIZE(M)**, em 48 horas, a propaganda eleitoral irregular descrita no auto de constatação, e para que **RESTAURE(M)** o bem em que afixada, com a imediata comunicação à Justiça Eleitoral da providência adotada.

Decorrido o prazo supra-assinalado, diligencie-se ao local da infração para constatar se houve a cessação da irregularidade.

Expedientes necessários.

Município, data.

JUIZ ELEITORAL



PODER JUDICIÁRIO
TRIBUNAL REGIONAL ELEITORAL DO CEARÁ
JUÍZO DA _____ª ZONA ELEITORAL

Endereço:

Fone:

Fax:

NOTIFICAÇÃO VIA FAC-SÍMILE

Autuação nº

Natureza: Denúncia (Notícia de irregularidade)

Noticiado:

Juiz Eleitoral:

Conforme DESPACHO do(a) Exmo(a). Sr(a). Juiz(a) da _____ Zona Eleitoral (cópia anexa),
proferido nos autos do procedimento acima epigrafado,

NOTIFICO o(a) Sr(a) _____
para que, **NO PRAZO DE 48 HORAS**, remova ou regularize a propaganda eleitoral veiculada por
meio de _____,
localizada no(a) _____,
e para que restaure o bem em que afixada, com a imediata comunicação à Justiça Eleitoral da
providência adotada.

Município, data.

CHEFE DE CARTÓRIO



PODER JUDICIÁRIO
TRIBUNAL REGIONAL ELEITORAL DO CEARÁ
JUÍZO DA _____ª ZONA ELEITORAL

Endereço: _____

Fone: _____

Fax: _____

NOTIFICAÇÃO

Autuação nº

Natureza: Denúncia (Notícia de irregularidade)

Notificado:

Endereço:

Juiz Eleitoral:

Conforme DESPACHO do(a) Exmo(a). Sr(a). Juiz(a) da _____ Zona Eleitoral (cópia anexa),
proferido nos autos do procedimento acima epigrafado,

NOTIFICO o Provedor de Internet _____
para que, no prazo de _____, remova a propaganda eleitoral veiculada no
endereço eletrônico _____,
cujo conteúdo consiste em _____

_____/
sob pena de sujeitar-se às sanções previstas na Lei Federal nº 9.504/97.

Cumprida a ordem, comuniquem-se imediatamente, a este Juízo Eleitoral, as providências
adotadas.

ADVIRTO que, nos termos do art. 57-F, *caput*, da Lei Federal nº 9.504/97, “aplicam-se ao
provedor de conteúdo e de serviços multimídia que hospeda a divulgação da propaganda
eleitoral de candidato, de partido ou de coligação as penalidades previstas nesta Lei, se, no
prazo determinado pela Justiça Eleitoral, contado a partir da notificação de decisão sobre a
existência de propaganda irregular, não tomar providências para a cessação dessa divulgação.”

Município, data.

CHEFE DE CARTÓRIO